

Bocadillos

(Contienen gluten por los cereales del pan)



JAMÓN IBÉRICO	6,00€
JAMÓN SERRANO	4,00€
* QUESO MANCHEGO	4,00€
PEPITO TERNERA	4,00€
LOMO PLANCHA	3,50€
BACON	3,50€
ANCHOAS	4,00€
TORTILLA FRANCESA	3,50€
CHORIZO CULAR o FRITO	3,50€
ATÚN	3,00€
LOMO EMBUCHADO	4,00€
MORCILLA BURGOS	3,50€
SALCHICHAS	3,50€
CHISTORRA	3,50€
PANCETA	3,50€
PECHUGA POLLO	4,50€
TORTILLA PATATA	3,50€
CALAMARES	4,50€
Suplemento	1,00€



* Alérgenos: Lácteos y huevos.



Montados



JAMÓN SERRANO	2,50€
QUESO MANCHEGO	2,50€
LOMO EMBUCHADO	2,50€
LOMO PLANCHA	2,50€
BACON	2,50€
SALCHICHAS	2,50€
CHORIZO CULAR o FRITO	2,50€
ATÚN	2,50€
CHISTORRA	2,50€
PANCETA	2,50€
MORCILLA BURGOS	2,50€
ANCHOAS	2,50€
PECHUGA POLLO	2,50€
Suplemento	0,50€

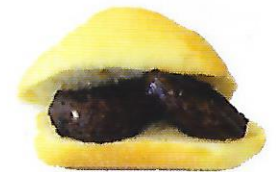
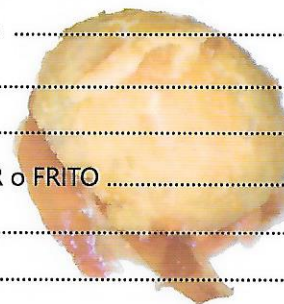

Sandwich y otros ...

MIXTO	3,00€
MIXTO CON HUEVO	3,50€
VEGETAL	3,50€
DEL PUERTO	6,00€
HAMBURGUESA	5,50€
PERRITO CALIENTE	1,50€
PIZZA GRANDE	6,00€

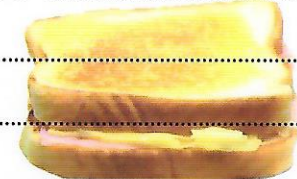
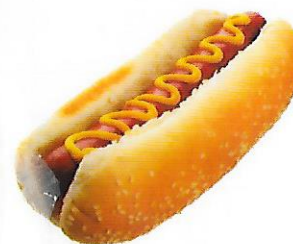

Raciones

CALAMARES	9.00€
CROQUETAS	6.00€
CHORIZO FRITO	6.00€
ENSALADILLA RUSA	6.00€
JAMÓN SERRANO	6.00€
OREJA ADOBADA	8.00€
MORCILLA	6.00€
PATATAS FRITAS / SALSA	3.50€
CALLOS A LA MADRILEÑA	6.00€
TORREZNOS	6.00€



QUESO MANCHEGO	9.00€
SALCHICHAS	5.00€
PINCHO TORTILLA	2.50€
MEJILLONES	5.00€
CECINA	7.00€
ENSALADA MIXTA	5.00€
ALBÓNDIGAS	6.00€
RABAS	8.00€



Platos combinados

Nº 1 HUEVOS, PATATAS, JAMÓN o CHORIZO	6.50€
Nº 2 HUEVOS, LOMO ADOBADO Y PATATAS	6.50€
Nº 3 PECHUGA POLLO, ENSALADA o PATATAS	6.50€
Nº 4 HUEVO, FILETE TERNERA, PATATAS o ENSALADA	9.00€
Nº 5 ENTRECOT, PATATAS o ENSALADA	14.00€



"Existe a disposición del cliente, hoja informativa grupo de alérgenos correspondiente al menú de esta carta."

HOTEL Puerto de Somosierra

